
nion
En Français

1 Changer à l'autre
2 l'Angoisse

Text corrections: Miriam Dunja Berraissoul

Written by nion

All rights reserved, © 2011, www.nion.eu

ISMN 9790803550016

Changer à l'autre

Dis-moi pourquoi est-ce que c'est difficile
Te dire combien je t'aime
Te dire comme je me sens
Quand tu me prends dans tes bras

Je suis ce que je suis à toi

Changer à l'autre

Ah bien, je sais ce que je t'aime beaucoup
Te tiens en haute estime
Et je me sens heureux
Quand je te prends dans mes bras

Tu es ce que tu es à moi

Changer à l'autre

Il y a longtemps que j'ai perdu mon innocence
Je me souviens des nuits sauvages, du vin, de la dance
Mais avec toi j'ai retrouvé la tranquillité

Je suis ce que je suis à toi
Tu es ce que tu es à moi

Changer à l'autre

Changer à l'autre

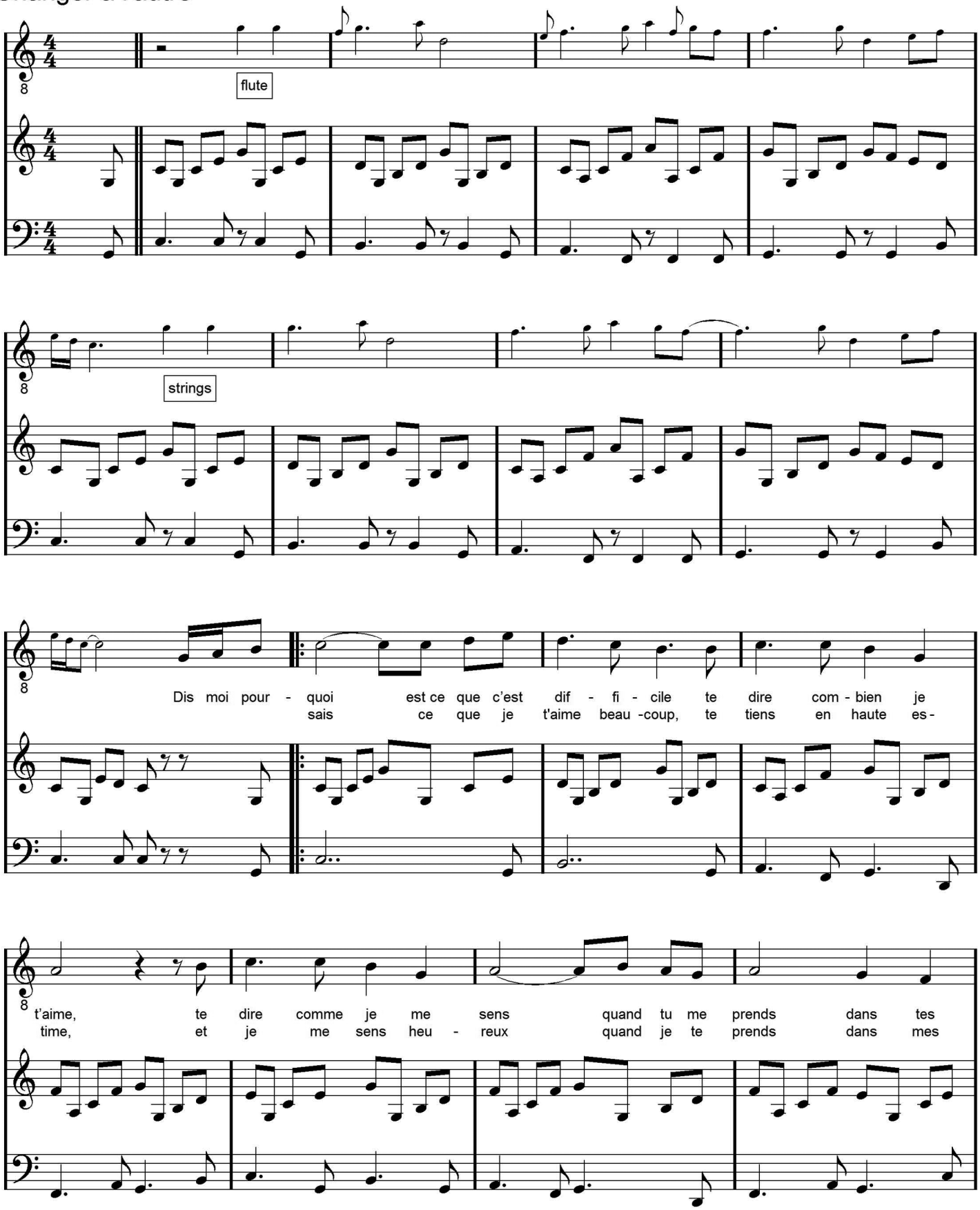

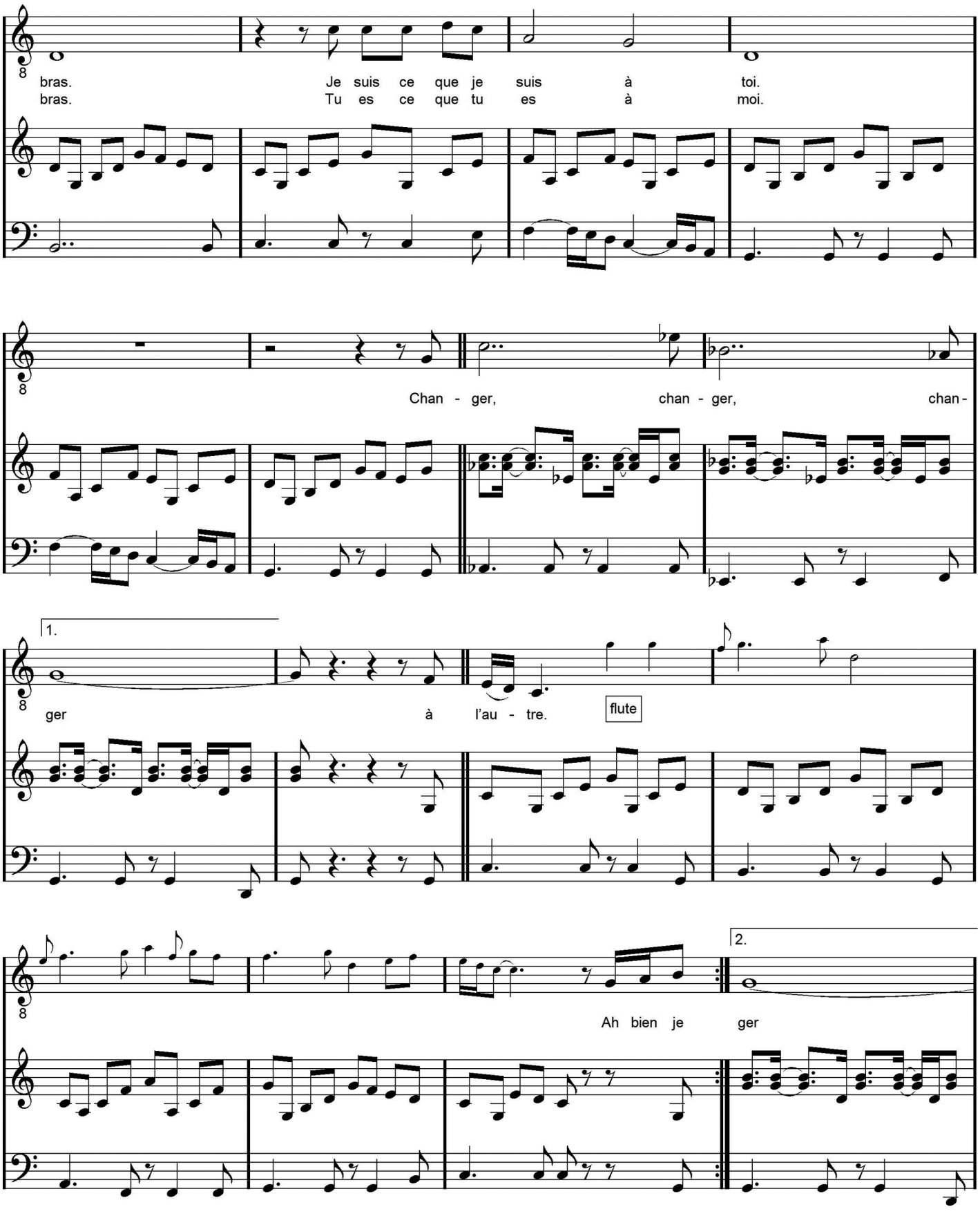
bras. Je suis ce que je suis à toi.
bras. Tu es ce que tu es à moi.
Chan - ger, chan - ger, chan -
1.
ger à l'au - tre.
flute
2.
Ah bien je ger

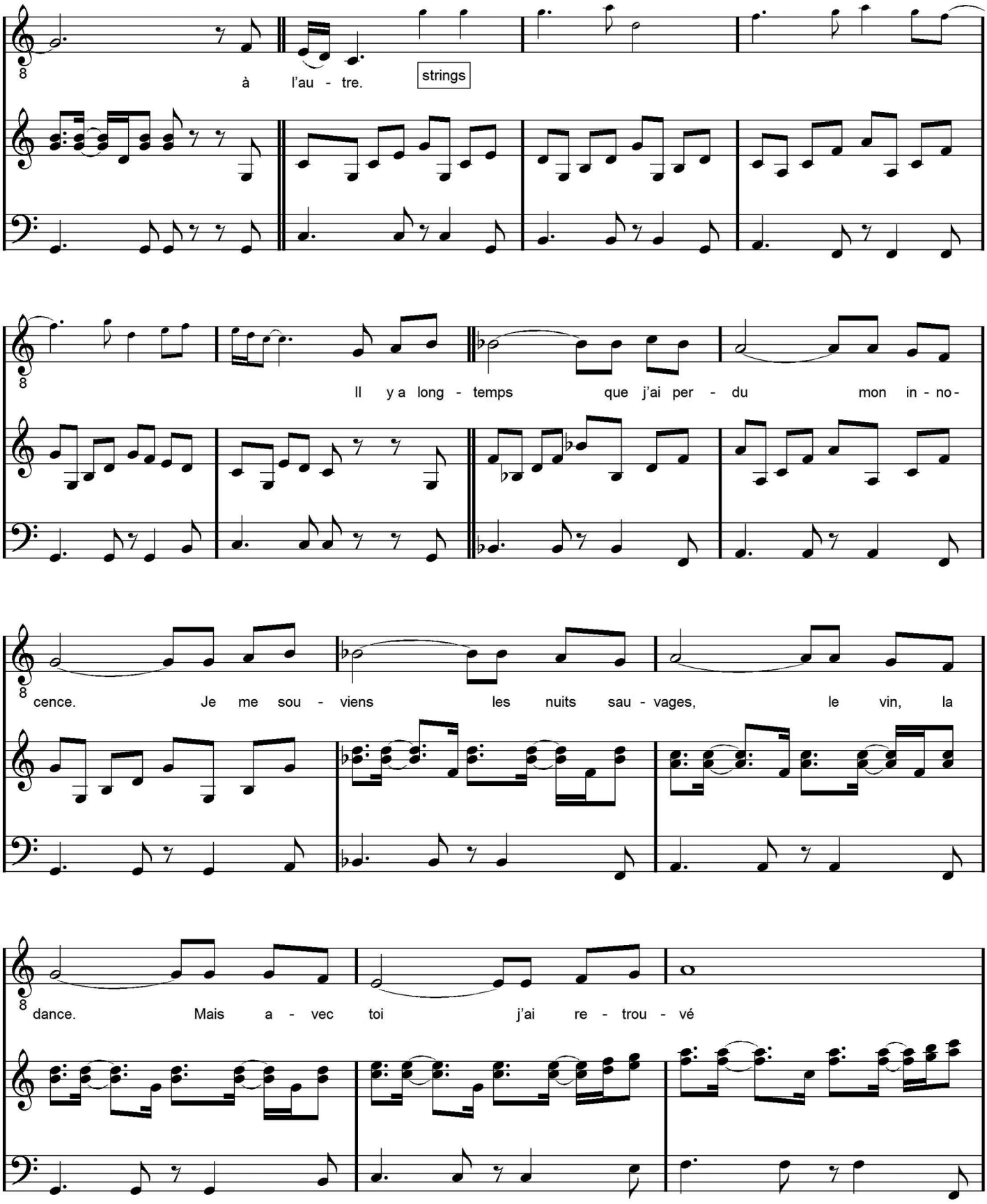
à l'au - tre.
strings
Il y a long - temps que j'ai per - du mon in - no -
cence. Je me sou - viens les nuits sau - vages, le vin, la
dance. Mais a - vec toi j'ai re - trou - vé

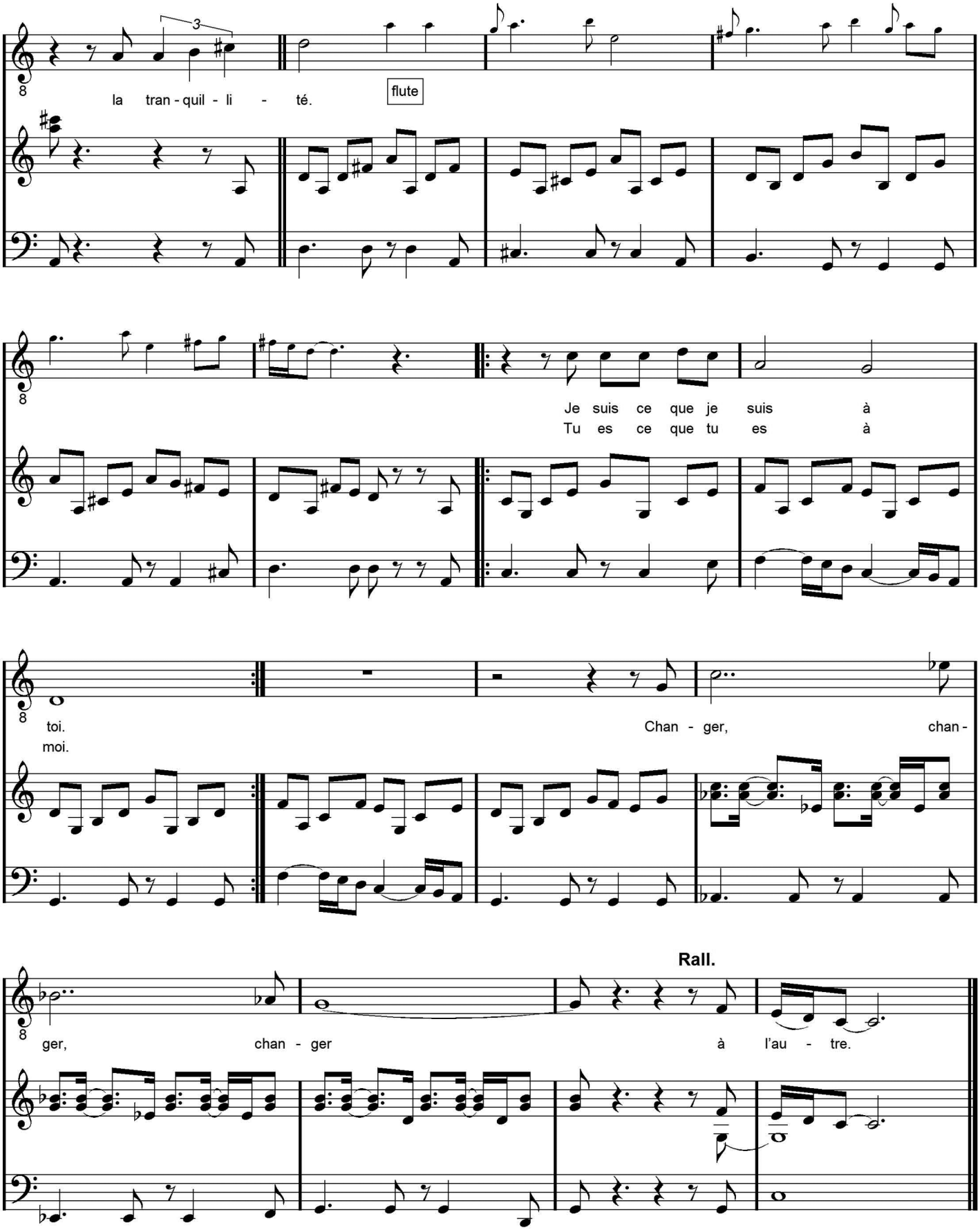
la tran - quil - li - té.
flute
Je suis ce que je suis à
Tu es ce que tu es à
toi.
moi.
Chan - ger, chan -
Rall.
ger, chan - ger à l'au - tre.

L'Angoisse

Il y a longtemps, une nuit d'hiver
Quand j'étais dans tes bras
C'est étrange, encore je vois la vie
Juste comme c'était jadis

Voyager sur la route du temps
Vers la vallée des larmes
C'est étrange, encore je me souviens
Chaque jour perdu

La vie cherche sa fin
Simplement s'éteint
La morte, si froide
Chasse toi, le butin

Je me réveille avec un cri
Larmes salées je goûtes
C'est étrange, dans un rêve je te rencontre
Je sens l'angoisse bravée

La vie cherche sa fin
Simplement s'éteint
La morte, si froide
Chasse toi, le butin

Je donnerais mon âme, chéri
Pour être avec toi
C'est étrange, je fais tout pour réunir
C'est ma promesse profonde

l'Angoisse

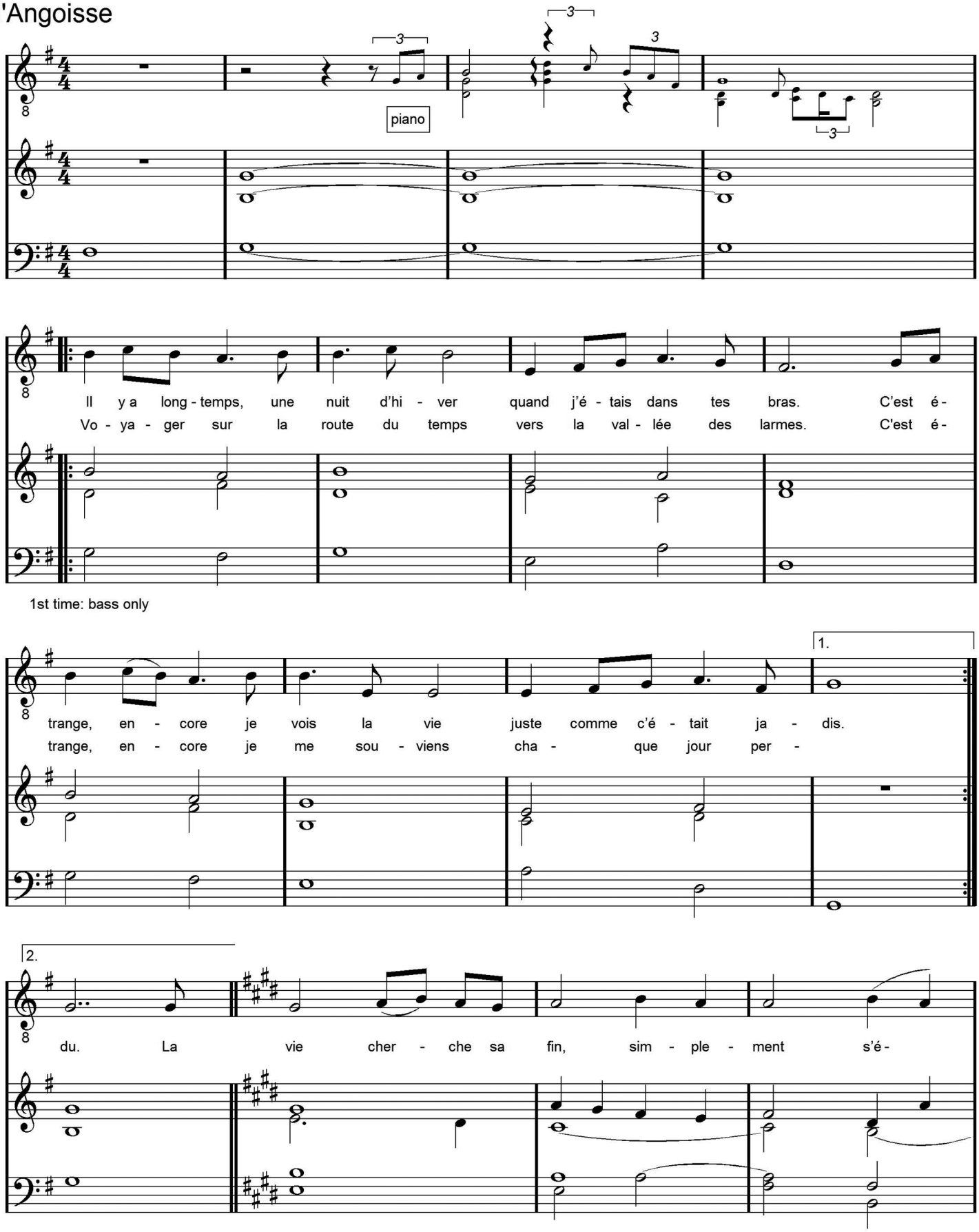
piano
Il y a long - temps, une nuit d'hi - ver quand j'é - tais dans tes bras. C'est é -
Vo - ya - ger sur la route du temps vers la val - lée des larmes. C'est é -
1st time: bass only
1.
trange, en - core je vois la vie juste comme c'é - tait ja - dis.
trange, en - core je me sou - viens cha - que jour per -
2.
du. La vie cher - che sa fin, sim - ple - ment s'é -

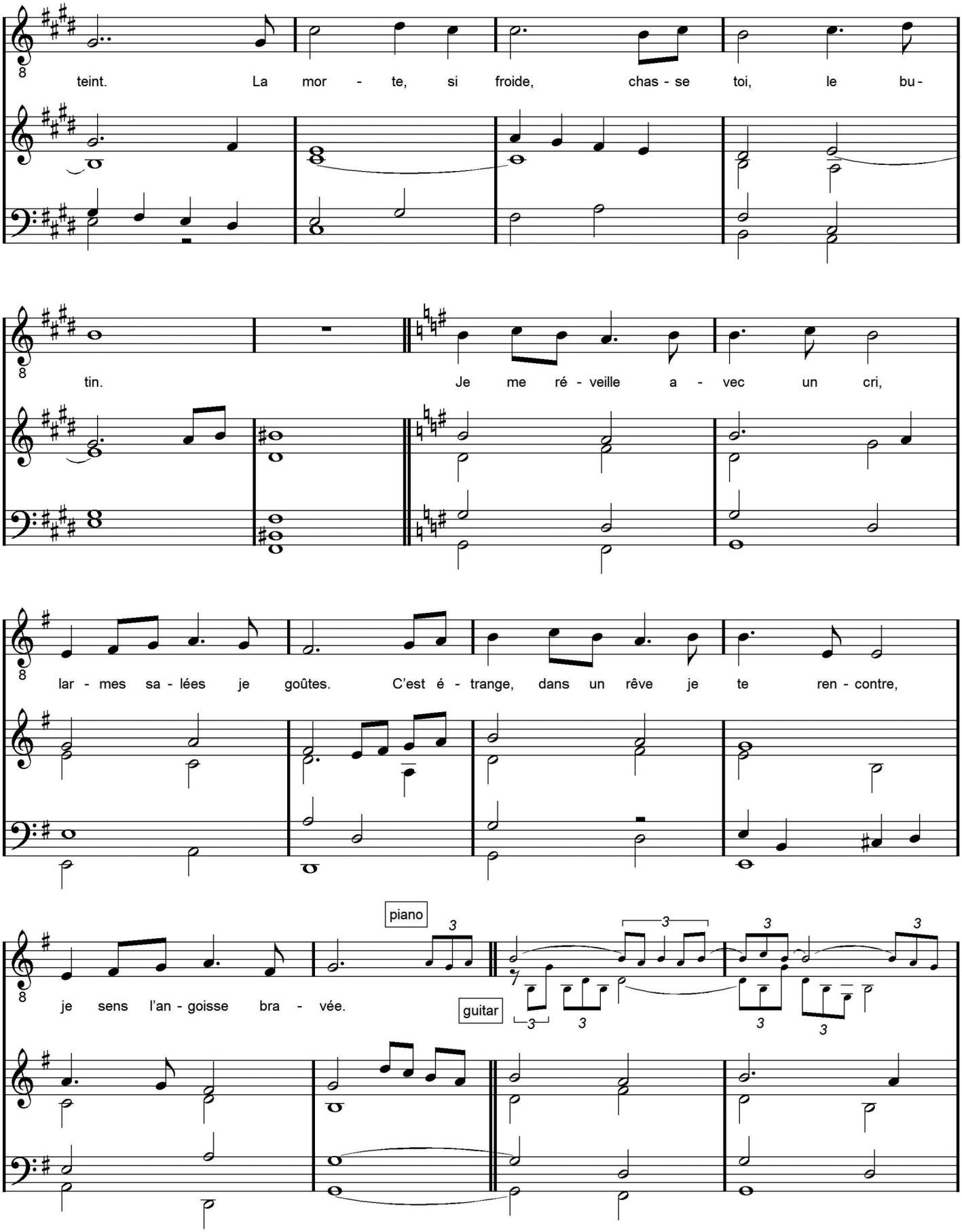
teint. La mor - te, si froide, chas - se toi, le bu-
tin. Je me ré - veille a - vec un cri,
lar - mes sa - lées je goûtes. C'est é - trange, dans un rêve je te ren - contre,
piano
guitar
je sens l'an - goisse bra - vée.

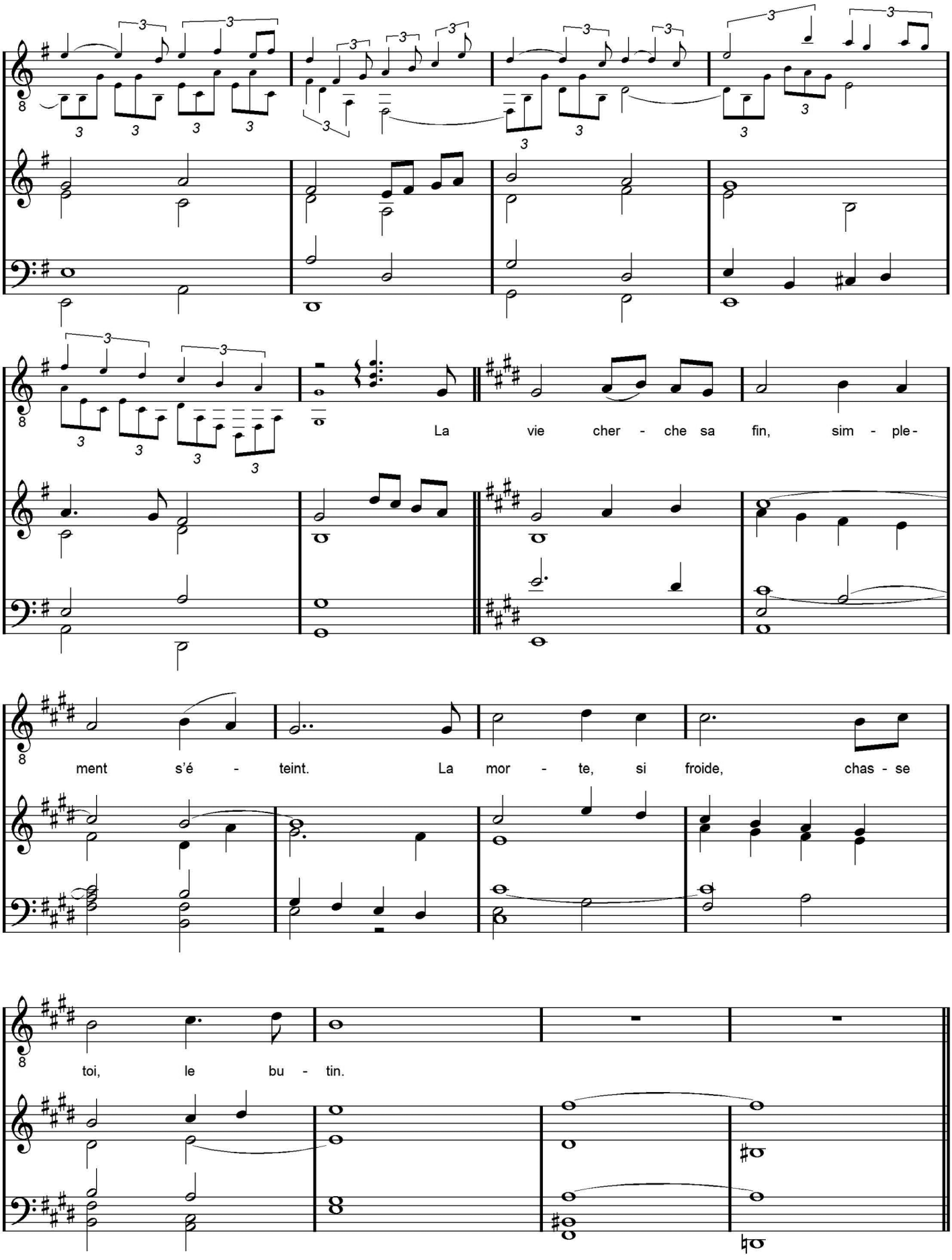
La vie cher - che sa fin, sim - ple-
ment s'é - teint. La mor - te, si froide, chas - se
toi, le bu - tin.

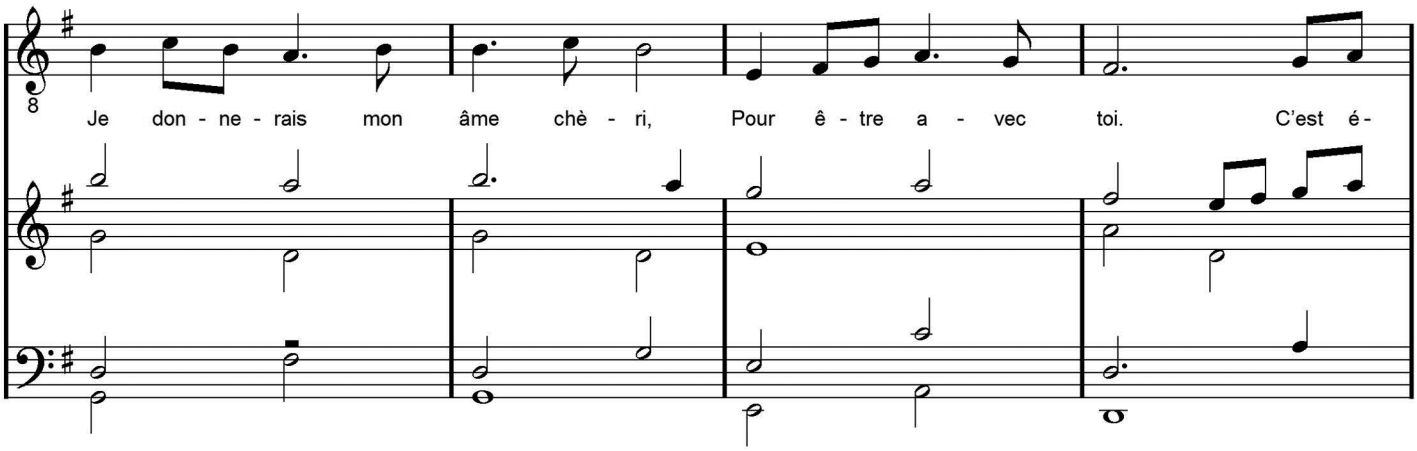
Je don - ne - rais mon âme chè - ri, Pour ê - tre a - vec toi. C'est é-

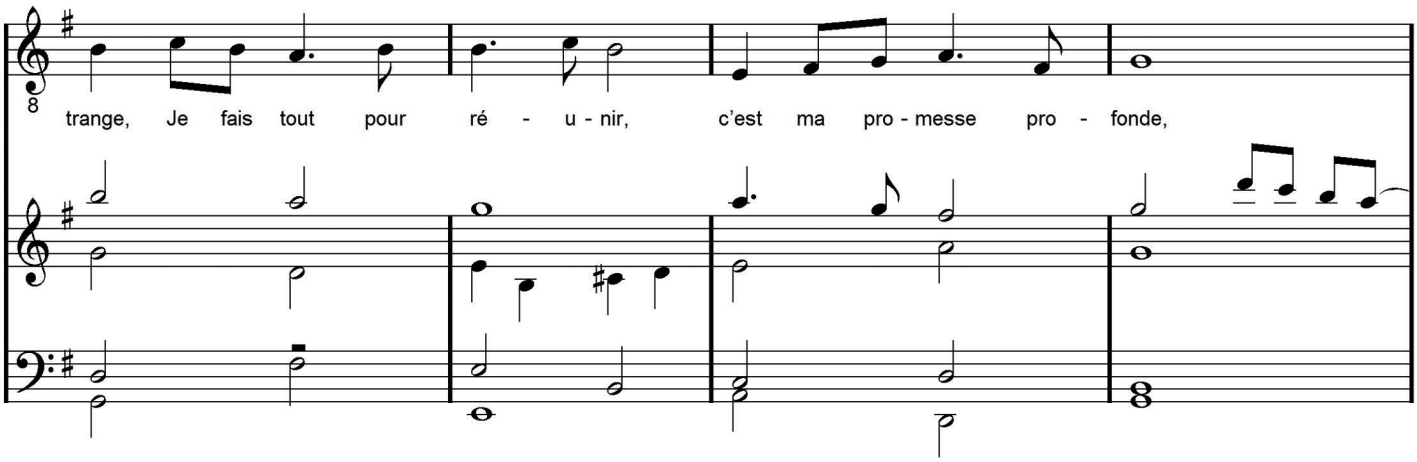
trange, Je fais tout pour ré - u - nir, c'est ma pro - messe pro - fonde,

Rall.

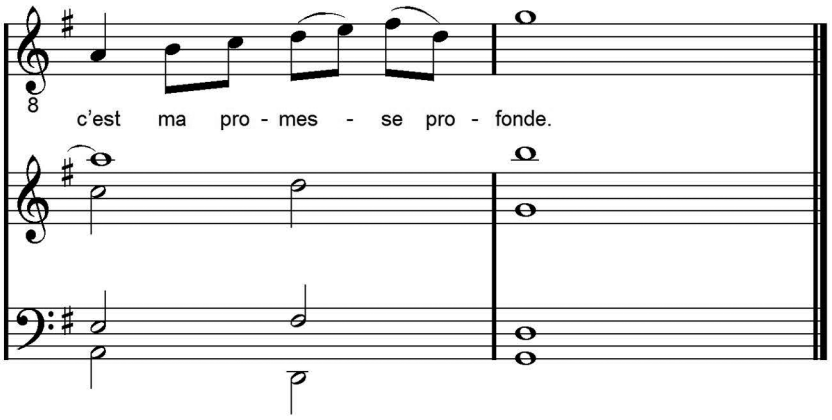
c'est ma pro - mes - se pro - fonde.



All rights reserved, © 2011, www.nion.eu