
nion
Auf Deutsch

1 Mitternacht*
2 Schicksal Entdeckt**

* Translation: Michael Fink
** Corrections: Susanne Bittner

Written by nion

All rights reserved, © 2011, www.nion.eu

ISMN 9790803550015

Mitternacht

Zur Mitternacht lausche ich der Stille
Alles ist nun ruhig
Hier in diesem Wohnung, nur eine Kerze
Sehnt sich nach dem Licht - zur Mitternacht

Zur Mitternacht, nur Erinnerungen
An mein vergeudetes Leben
Hier in meinem Herzen sehne mich nach der Dämmerung
Solche Einsamkeit - zur Mitternacht

Warte auf jemanden der mich tröstet
Rette mich

Zur Mitternacht flehe ich um Erlösung
Kann ich den Schmerz ertragen?
Hier in diesen Worten finde ich Vergebung
Hoffe auf Befreiung - zur Mitternacht

Warte auf jemanden der mich tröstet
Rette mich

Mitternacht

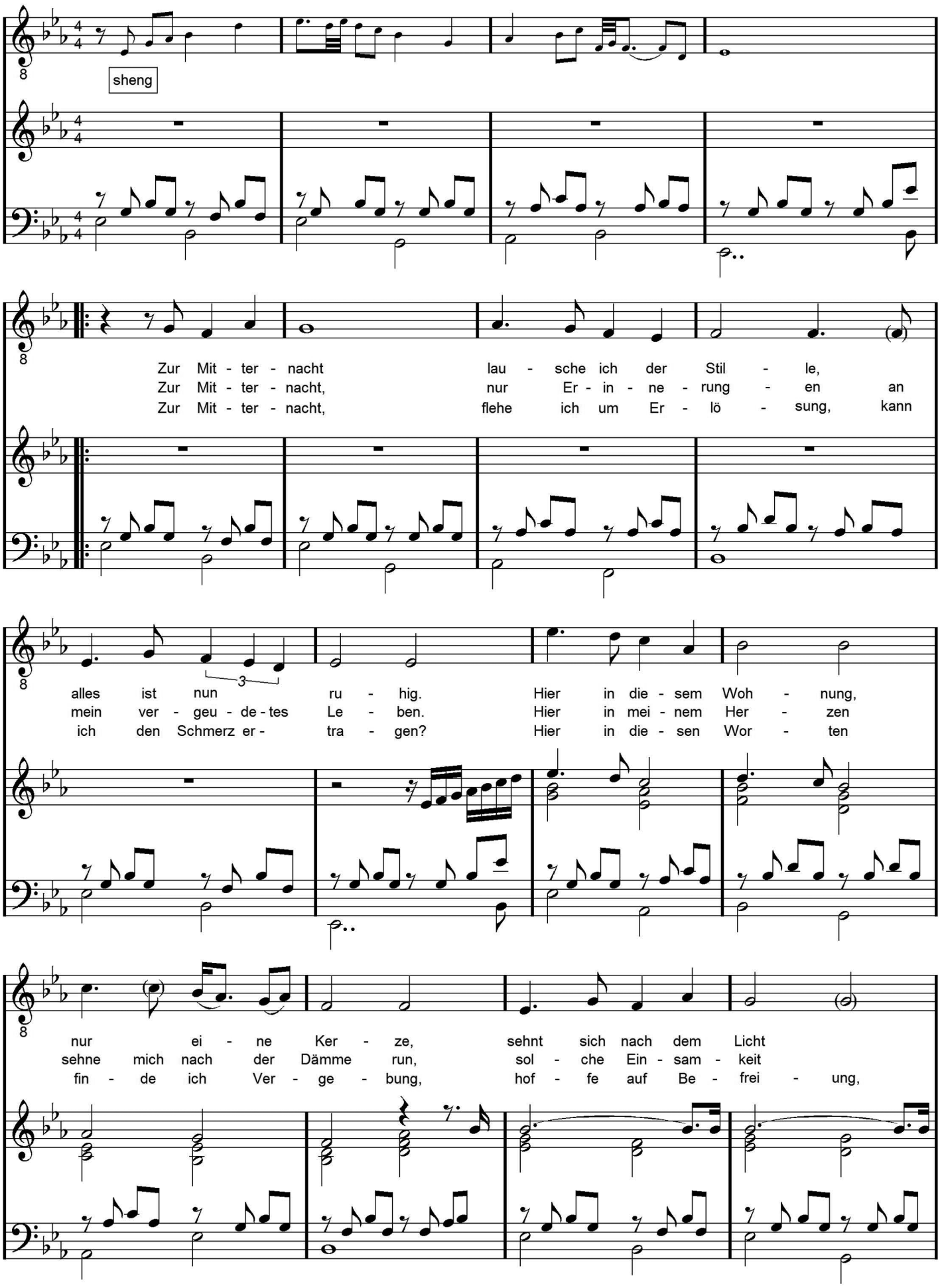

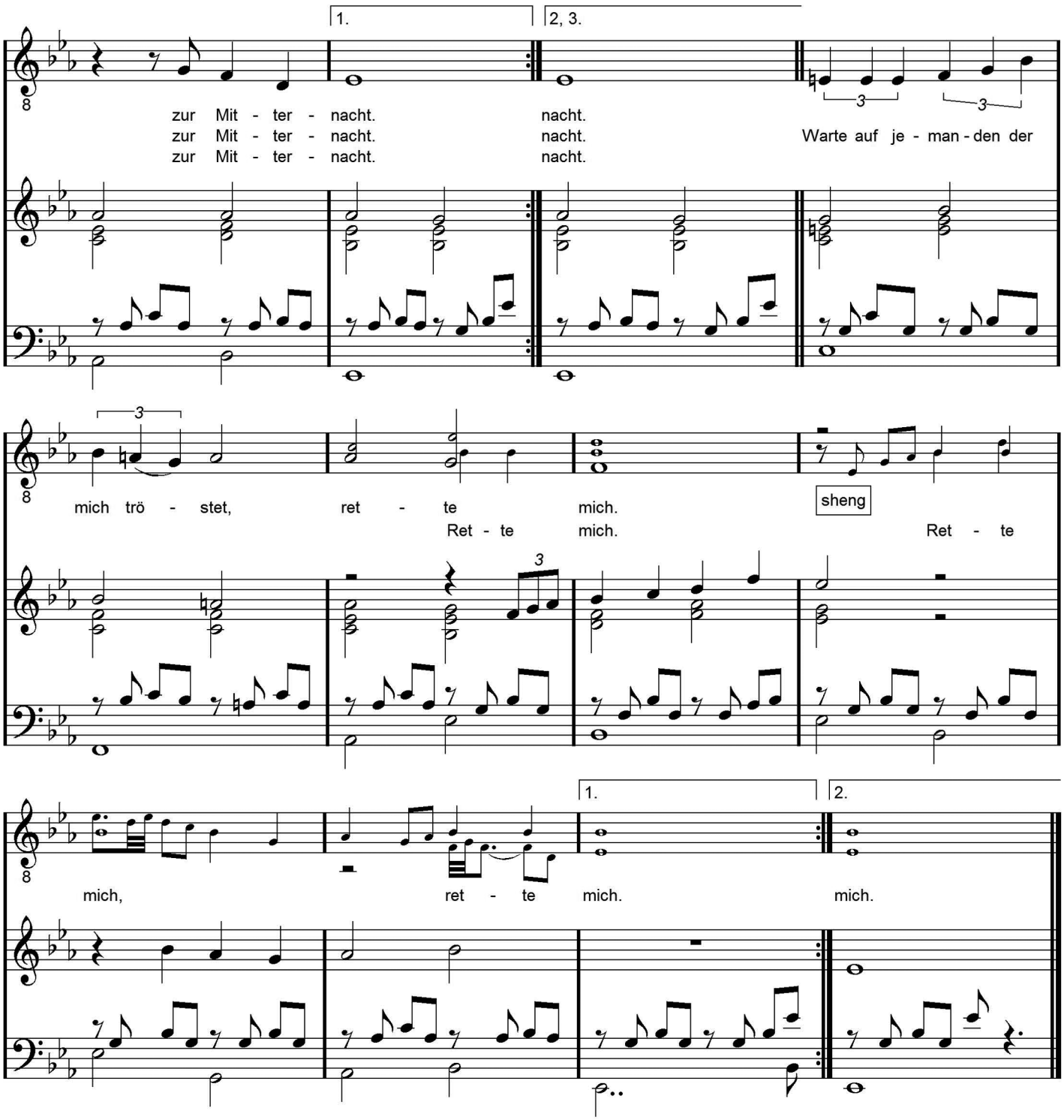
1.
2, 3.
zur Mit - ter - nacht.
zur Mit - ter - nacht.
zur Mit - ter - nacht.
nacht.
nacht.
nacht.
Warte auf je - man - den der
mich trö - stet,
ret - te
mich.
Ret - te
mich.
sheng
Ret - te
mich,
ret - te
mich.
1.
2.
mich.

Schicksal entdeckt

Die Wellen, *rollenden Wellen,* in der Ferne
Hörst du die Wellen?
Wellen rollen in der Nacht

Der Regen, wie die Tränen
Aus deinen Augen
Tränen fallen wie der Regen in der Nacht

Wir brauchen Zuflucht vor dem Sturm
Versteck' uns in der Nacht
Und schütz uns jetzt vor Neid und vor Bösartigkeit

Unser Schicksal wird entdeckt
Geheimnisse enthüllt
Nimm meine Hand und geh' mit mir für eine Weile
Zwei Wegen werden eins

Der Sturm, *wütende Sturm*
Er verweht unsere Ängste
Wütender Sturm in der Nacht

Wir brauchen Zuflucht vor dem Sturm
Versteck' uns in der Nacht
Und schütz uns jetzt vor Neid und vor Bösartigkeit

Unser Schicksal wird entdeckt. Geheimnisse enthüllt
Nimm meine Hand und geh' mit mir für eine Weile
Zwei Wegen werden eins

Die Wellen, *rollenden Wellen in der Nacht*

Schicksal entdeckt

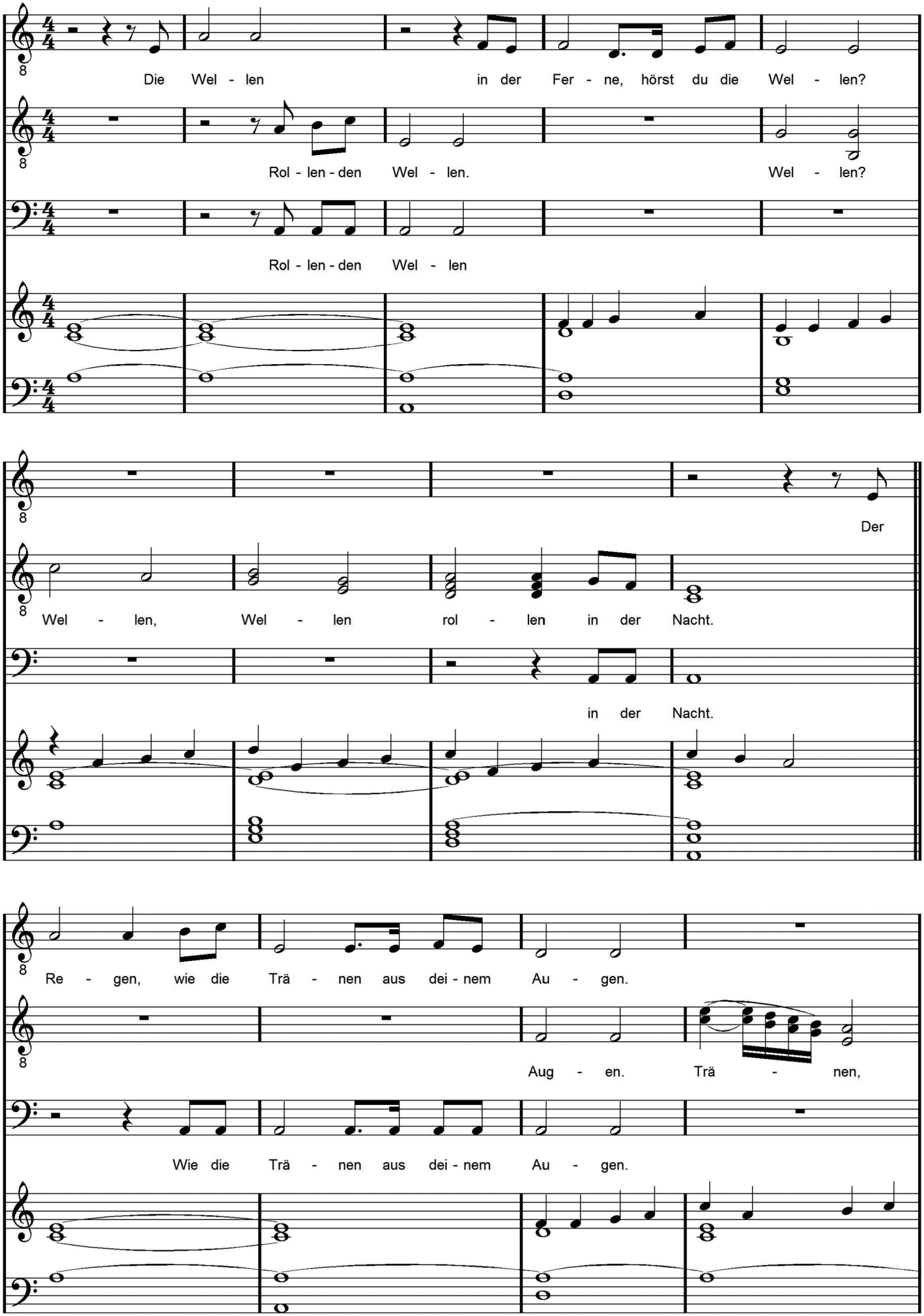

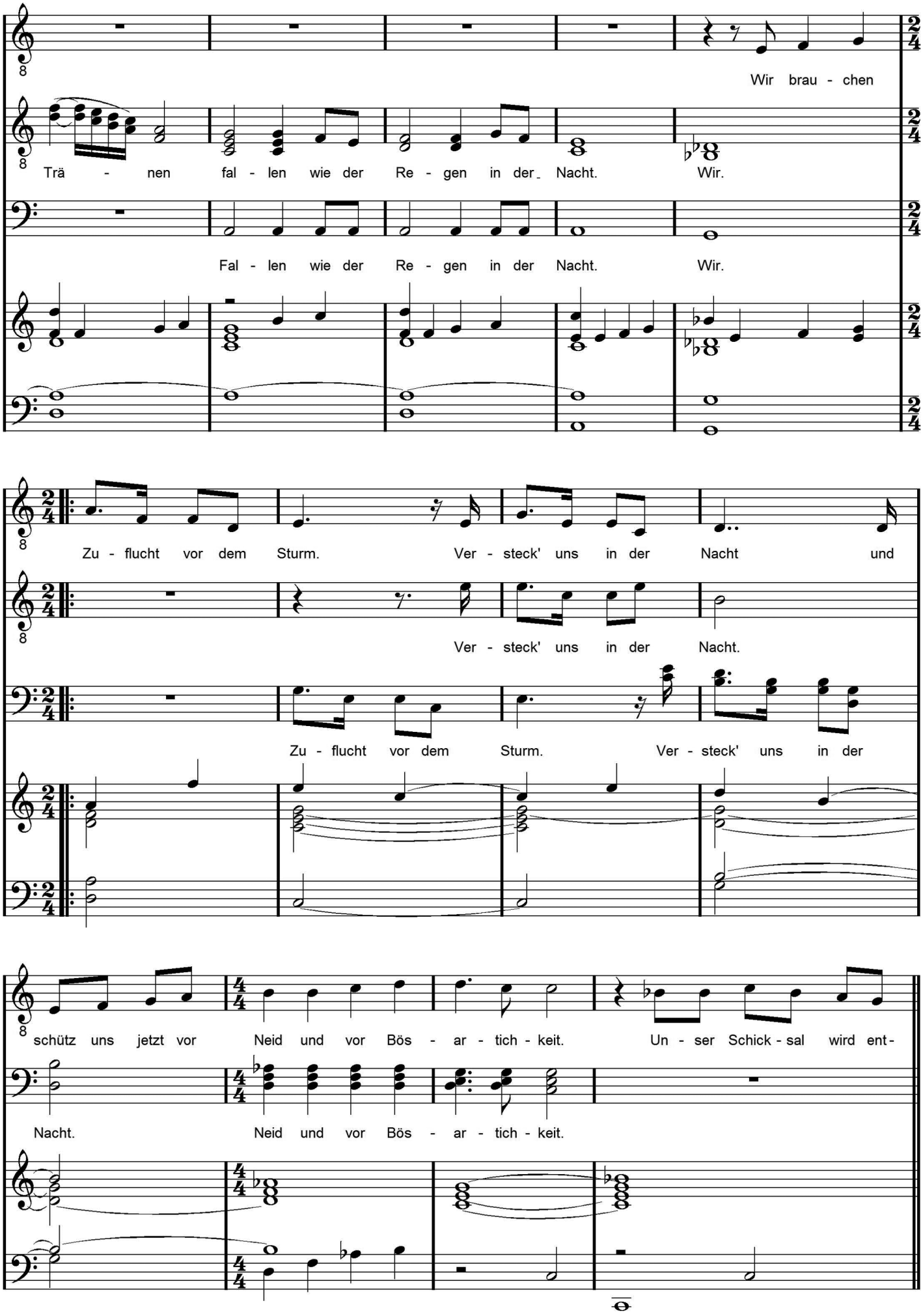
Wir brau - chen
Trä - nen fal - len wie der Re - gen in der Nacht. Wir.
Fal - len wie der Re - gen in der Nacht. Wir.
Zu - flucht vor dem Sturm. Ver - steck' uns in der Nacht und
Ver - steck' uns in der Nacht.
Zu - flucht vor dem Sturm. Ver - steck' uns in der
schütz uns jetzt vor Neid und vor Bös - ar - tich - keit. Un - ser Schick - sal wird ent -
Nacht. Neid und vor Bös - ar - tich - keit.

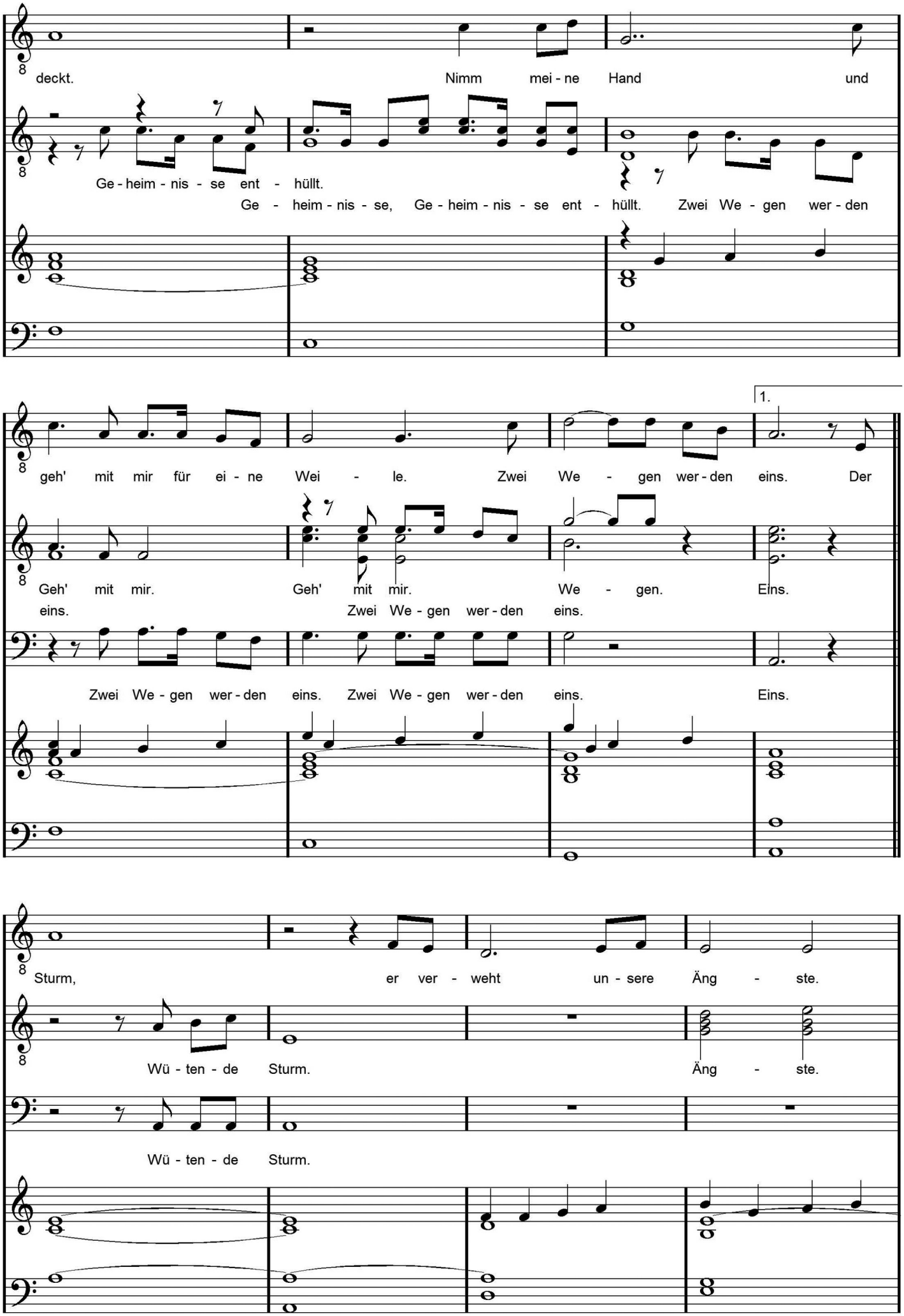
deckt. Nimm mei - ne Hand und
Ge - heim - nis - se ent - hüllt.
Ge - heim - nis - se, Ge - heim - nis - se ent - hüllt. Zwei We - gen wer - den
geh' mit mir für ei - ne Wei - le. Zwei We - gen wer - den eins. Der
1.
Geh' mit mir. Geh' mit mir. We - gen. Eins.
eins. Zwei We - gen wer - den eins.
Zwei We - gen wer - den eins. Zwei We - gen wer - den eins. Eins.
Sturm, er ver - weht un - sere Äng - ste.
Wü - ten - de Sturm. Äng - ste.
Wü - ten - de Sturm.

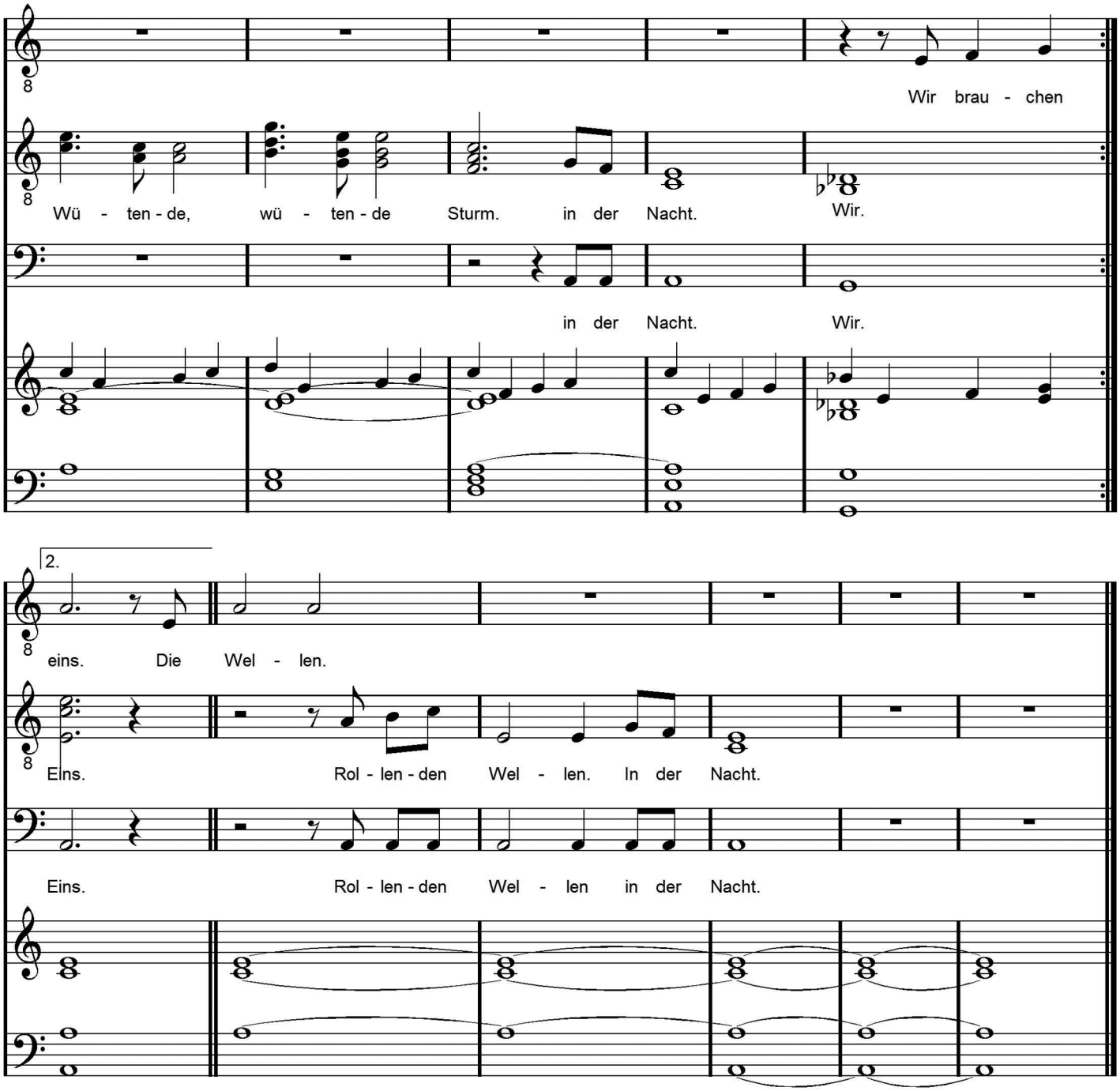
Wir brau - chen
Wü - ten - de, wü - ten - de Sturm. in der Nacht. Wir.
in der Nacht. Wir.

2.
eins. Die Wel - len.
Eins. Rol - len - den Wel - len. In der Nacht.
Eins. Rol - len - den Wel - len in der Nacht.



All rights reserved, © 2011, www.nion.eu